

320 ELO

380 ELO

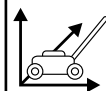

ca. 1160x370x1020

ca.1240x440x1050



ca. 12,5 kg

ca. 14,5 kg



32 cm

38 cm



2,3 - 6,2 cm



ca. 35 l

ca.43 l



230 V / 50 Hz

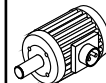

1000 W

1300 W

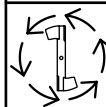

2800 min⁻¹ ±100



L_{pa} 80 dB(A)

L_{pa} 86 dB(A)



EN 1033 a_{vhw} 8m/s²

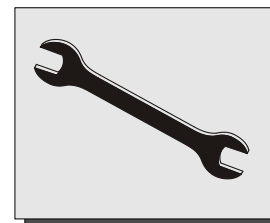
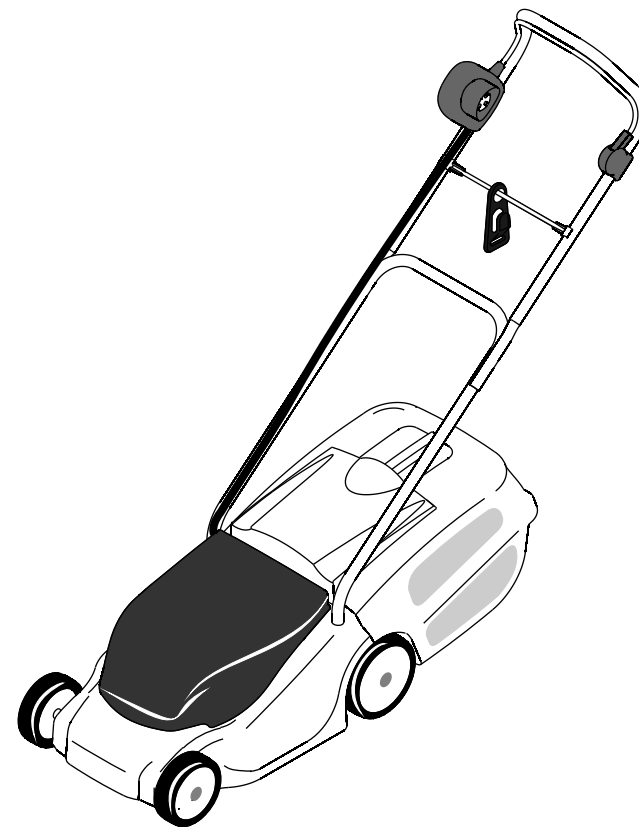
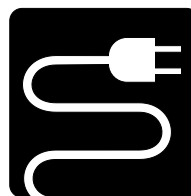

460833

04-2007

Wir / We / Nous / Noi

ALKO Geräte GmbH, Ichenhauserstr. 14, 89 359 Germany

erklären, dass die Maschine / declare that the machine / déclarons que la machine / dichiariamo che la macchina

Rasenmäher, handgeführt und netzbetrieben
Lawnmower, walk behind and mains-operated
Tondeuse à conducteur à pied commandées à la main
Tosaerba, camminata dietro e conduttore-operatet

Typ / Type / Tipo / del tipo 32 ELO 38 ELO

Schnittbreite / Cuttingwidth / Largeur de coup/Larghezza di taglio : 32 cm 38 cm

mit folgenden EG-Richtlinien übereinstimmt / conforms to the specifications of the following EC directives / est conforme aux spécifications des directives CE suivantes / è conforma alle seguenti direttive CE

98/37/ EG, 73/23/EWG, 89/336/EWG, 2000/14/EG, 2002/96/EG, 2003/108/EG

Gegebenenfalls angewendete Normen / Where appropriate applied standards
Le cas échéant, standards appliqués/ norme eventualmente applicate

EN 836, EN 60335-1, DIN VDE 0700 Teil 206 EN 55014-1, EN 55014-2, EN 61000-3-2, EN 61000-3-3

Gegebenenfalls Name und Anschrift der Person, die die technischen Unterlagen aufbewahrt
Where appropriate, name and address of the person who keeps the technical documentation
Le cas échéant, le nom et l'adresse de la personne qui conserve la documentation technique
Se del caso, nome ed indirizzo della persona che mantiene la documentazione tecnica

Techn. Office, ALKO Geräte GmbH, Ichenhauserstr. 14, 89 359 Germany

Angewandtes Konformitätsbewertungsverfahren / Conformity assessment procedure followed / La procédure appliquée pour l'évaluation de la conformité / Metodo di valutazione conformità applicato

Anhang VIII

Gegebenenfalls Name und Anschrift der beteiligten benannten Stelle
Where appropriate, name and address of the notified body involved
Le cas échéant, le nom et l'adresse de l'organisme notifié
Eventualmente nome e indirizzo dell' Ufficio interessato nominato

TÜV Süddeutschland Bau und Betrieb GmbH, Westendstraße 191, D - 80686 München

Gemessener Schalleistungspegel / Measured sound power level
Le niveau de puissance acoustique mesuré / Livello di pressione acustica misurato

32 ELO 38 ELO

LWA 86 dB (A) 92 dB (A)

Garantierter Schalleistungspegel / guaranteed sound power level
Le niveau de puissance acoustique garanti / Livello di pressione acustica garantito

32 ELO 38 ELO

LWA 88 dB (A) 94 dB (A)

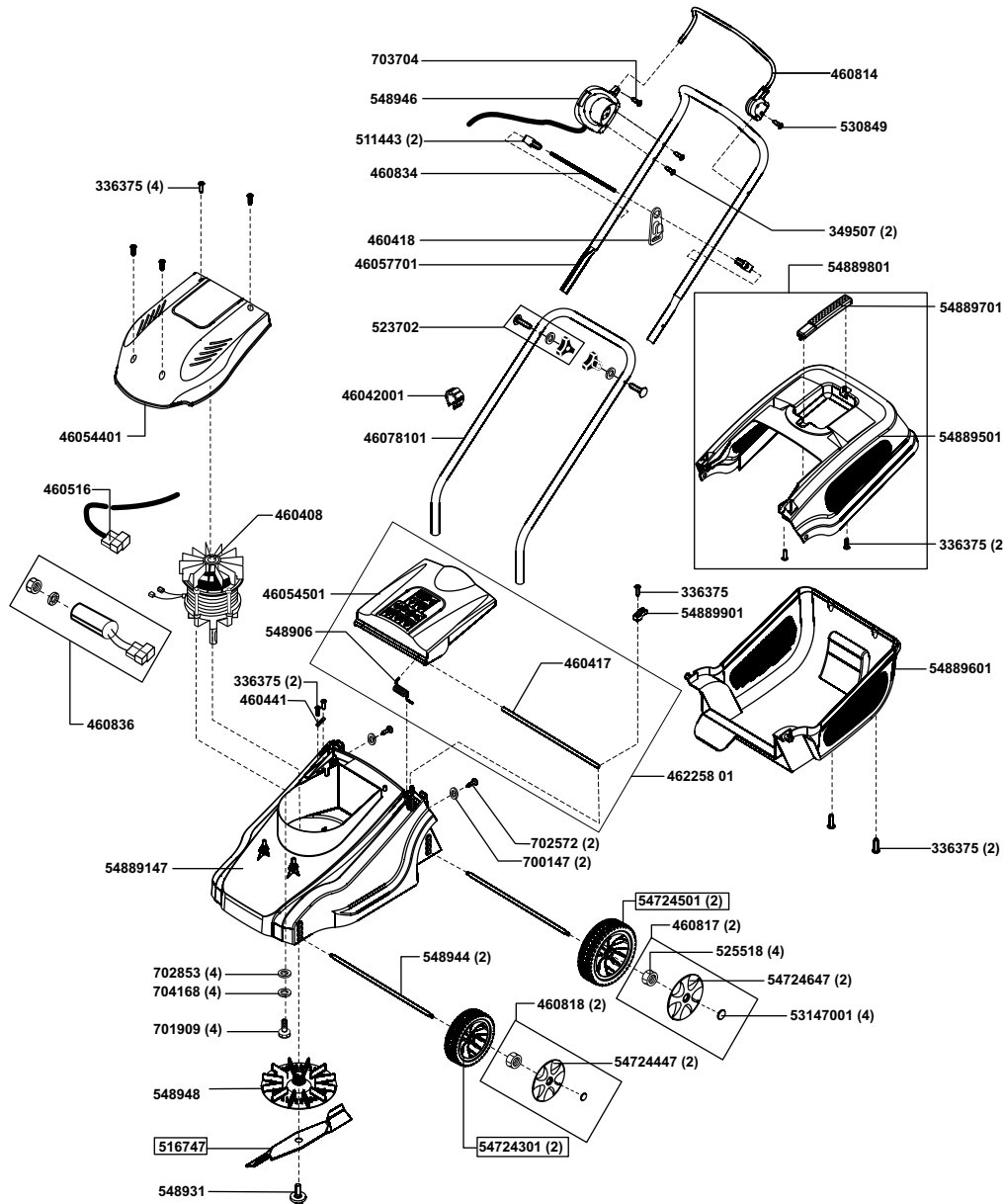

E 12328

a	b	c	d	e	f
05-05	10-05				

Kötz
Ort / Place / Lieu /
Località

28.09.2005
Datum / Date / Data /

De Filippo
Unterschrift / Signature

Techn Manager
Beauftragter / Representative /
Délégué / Responsable

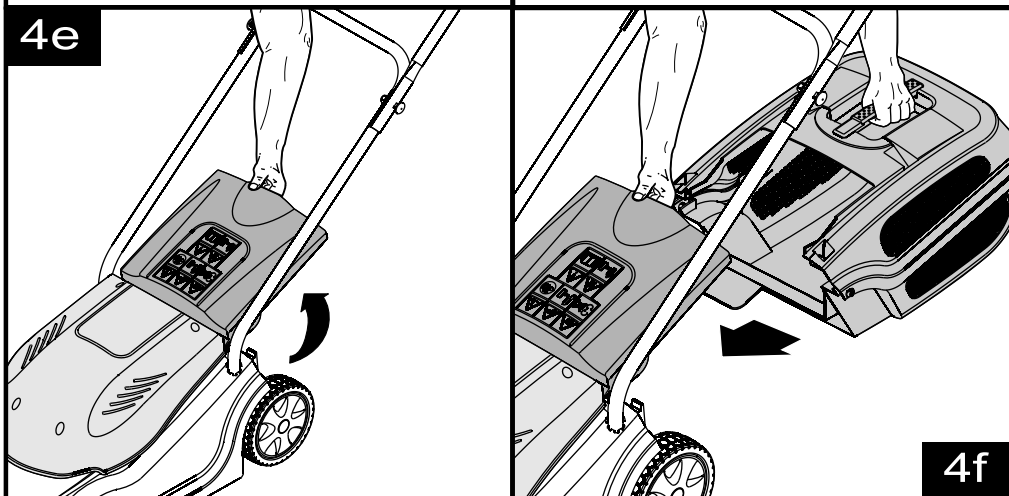
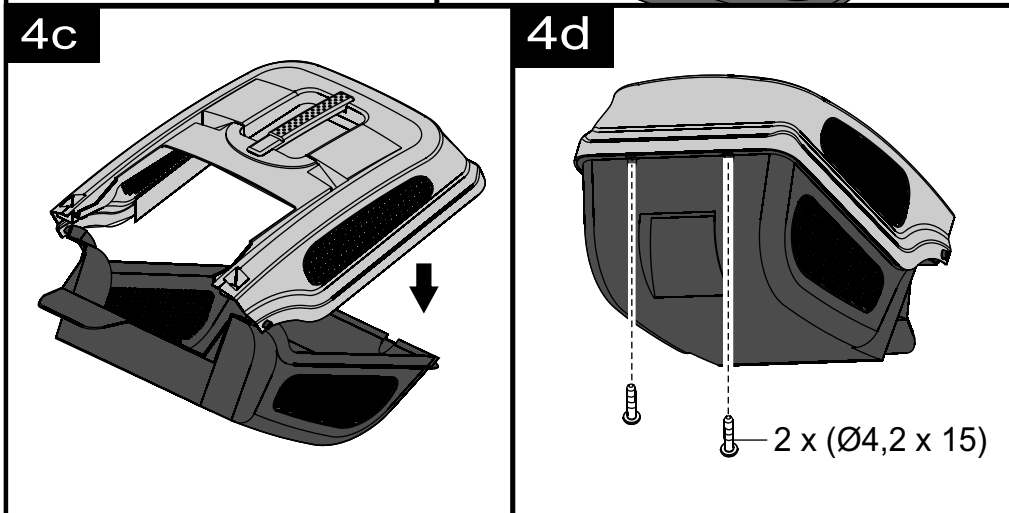
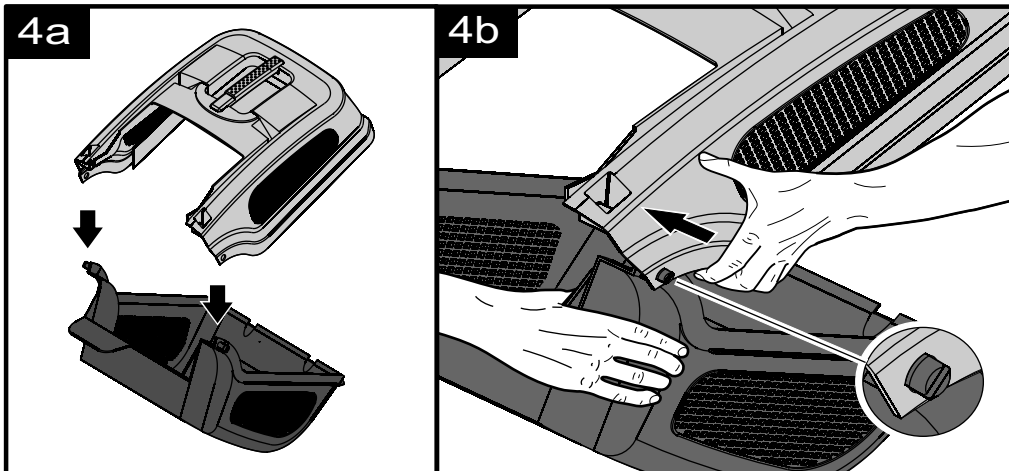

380 ELO

Art. Nr.: 112329

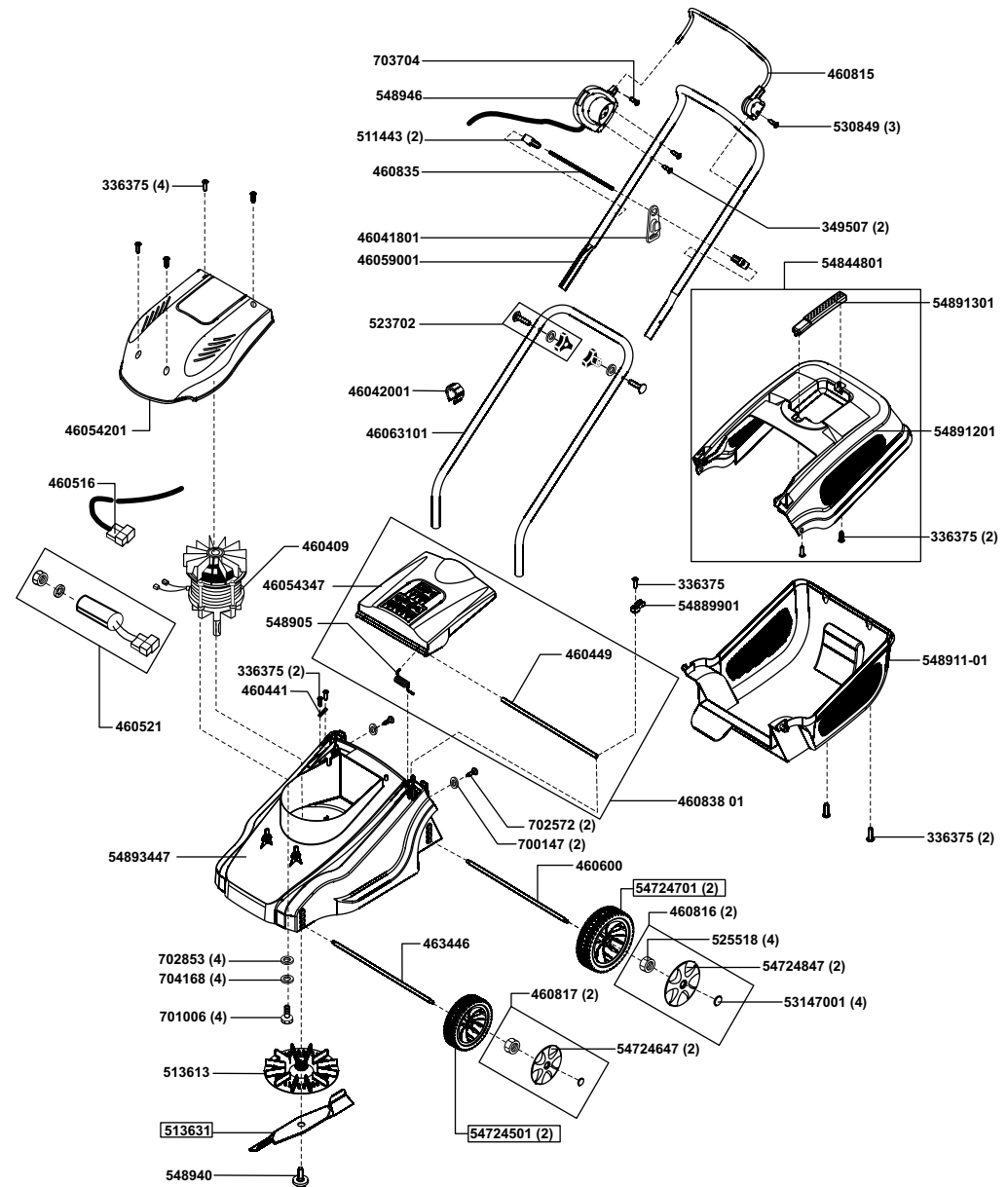

E 12329

a	b	c	d	e	f
10.05	11.05	04.07			

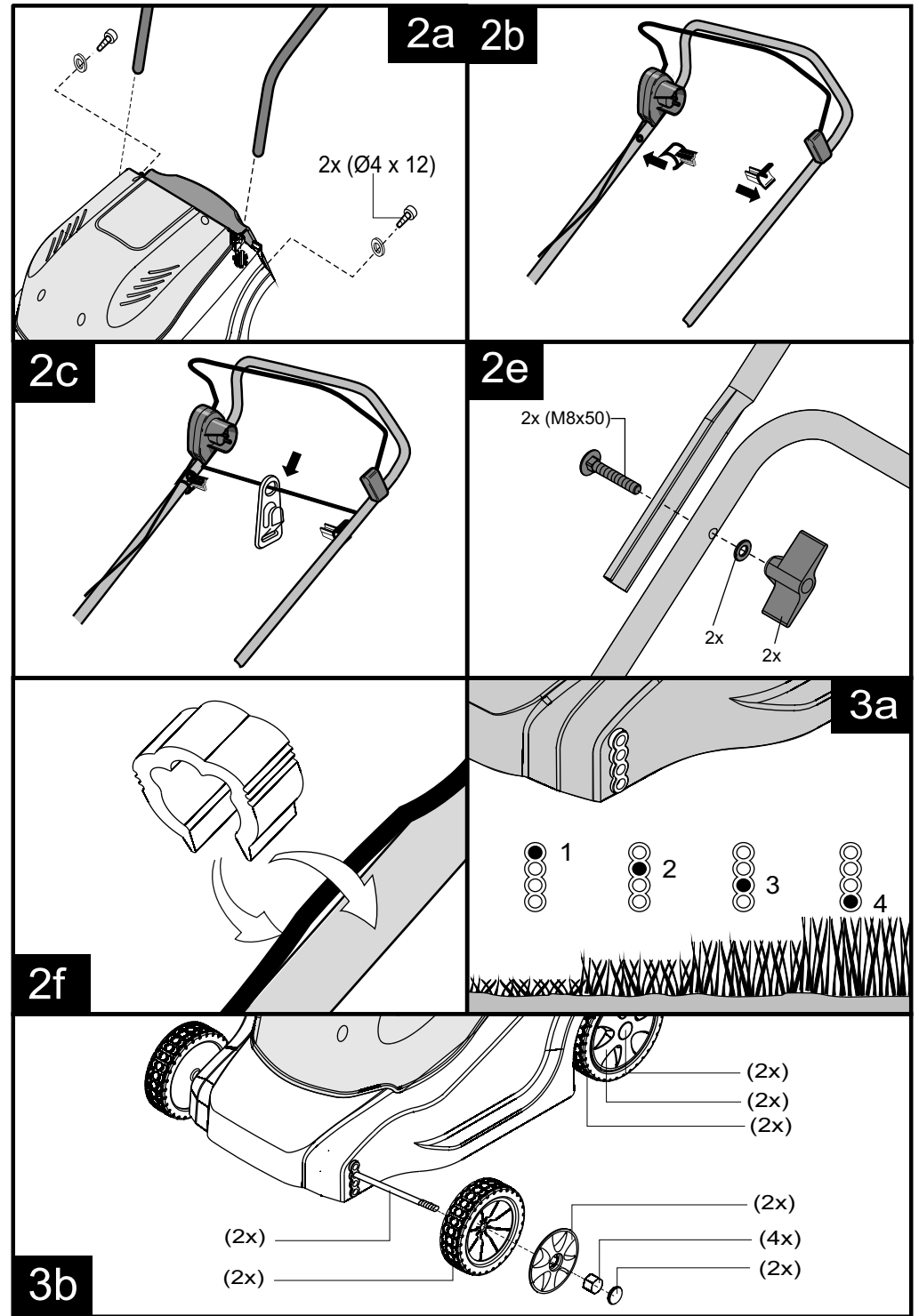
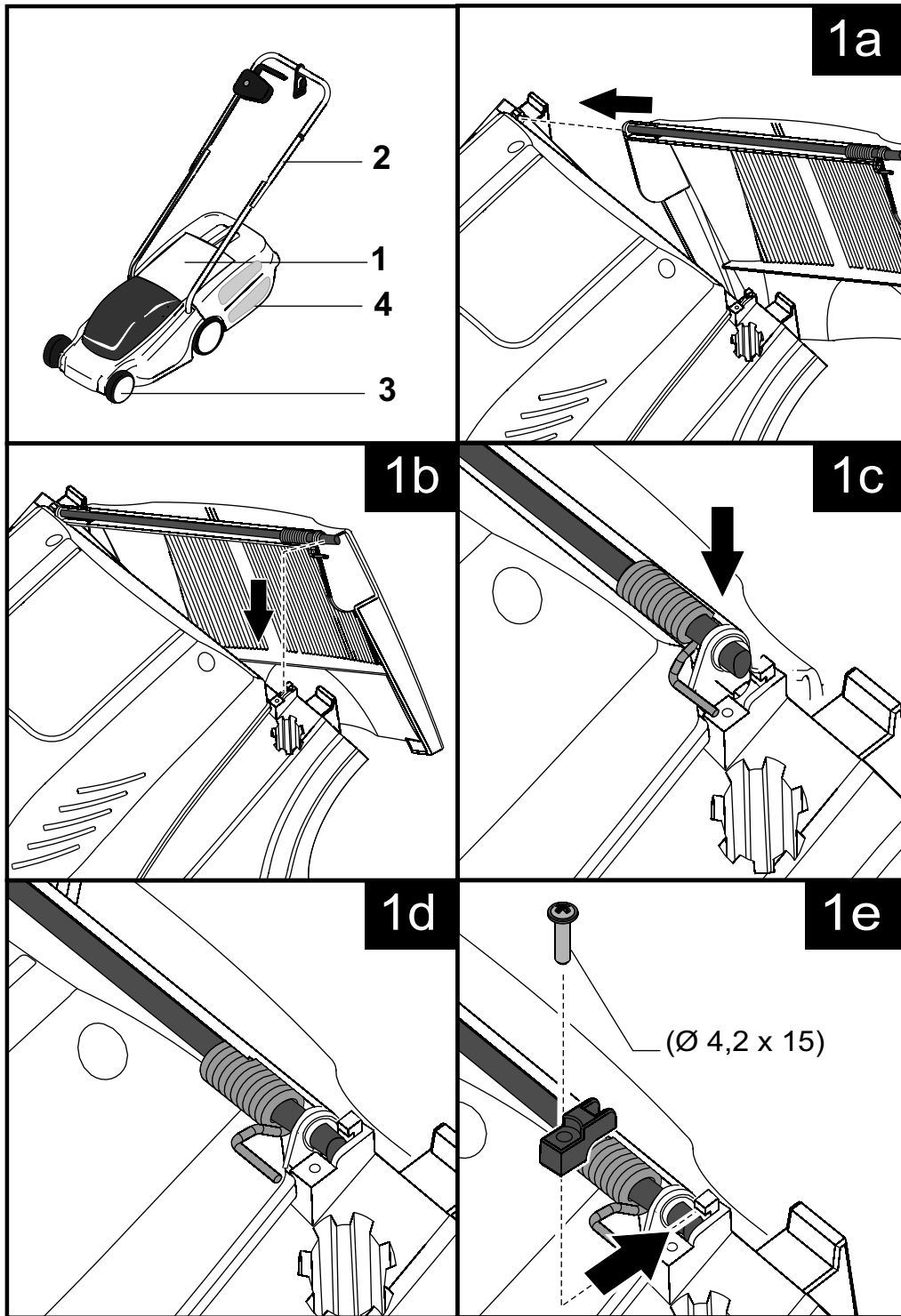



- D Ausgediente Geräte nicht über den Hausmüll entsorgen!**
Verpackung, Gerät und Zubehör sind aus recyclingfähigen Materialien hergestellt und entsprechend zu entsorgen.
- GB Do not dispose of worn-out units through the household garbage!**
The appliance, its packaging and accessories are all produced from recyclable materials and must be disposed of accordingly.
- F Les appareils usagés ne doivent pas être mis au rebut avec les déchets ménagers!**
Les emballages, l'appareil et ses accessoires sont fabriqués en matériaux recyclables et sont à éliminer selon l'usage dans votre pays.
- I Non smaltire gli apparecchi usati con i rifiuti domestici!**
L'imballo, la macchina e gli accessori sono prodotti con un materiale che può essere riciclato e di conseguenza vanno smaltiti in modo appropriato.
- NL Geef het gebruikte apparaat niet met het huisvuil mee!**
De verpakking, het apparaat en de accessoires zijn van materiaal gemaakt dat hergebruikt kan worden. Lever uw bijdrage hiervoor.
- E ¡No elimine las máquinas fuera de uso con los residuos domésticos!**
Los embalajes, la máquina y los accesorios están fabricados con materiales reciclables y deben desecharse adecuadamente.
- P A eliminação de aparelhos usados não deve ser feita através da recolha de lixo normal!**
A embalagem, o aparelho e seus acessórios são fabricados com materiais recicláveis, devendo ser adequadamente eliminados como lixo reciclável.
- H A kiselejtezett gépet ne dobja a háztartási szemétbe!**
A csomagolás, a gép és a tartozékok anyagai újrahasznosíthatók. Hulladékként történő kezelésüket ennek megfelelően kell végezni.
- PL Nie usuwać zużytych urządzeń z odpadami domowymi !**
Opakowanie, urządzenie i wyposażenie wykonano z materiałów nadających się do recyklingu, należy je zutylizować w odpowiedni sposób.
- CZ Přístroje, které již dosloužily, nelikvidujte v domácím odpadu!**
Balení, přístroj a příslušenství jsou z recyklovatelných materiálů a musí se likvidovat předepsaným způsobem.
- SK Opatrebované prístroje nelikvidujte cez domový odpad!**
Obal, prístroj a príslušenstvo sú vyrobené z recyklovateľných materiálov a je potrebné ich zodpovedajúco likvidovať.
- RUS Отслужившие срок приборы не выбрасывать с бытовым мусором!**
Упаковка, прибор и принадлежности изготовлены из материалов, пригодных для вторичного использования, и поэтому должны утилизироваться соответствующим образом.
- GR Μη πετάτε τις μεταχειρισμένες συσκευές στα οικιακά απορρίμματα!**
Η συσκευασία, η συσκευή και τα εξαρτήματα έχουν κατασκευαστεί από ανακυκλώσιμα υλικά και αποσύρονται ανάλογα.
- TR Hizmetini doldurmuş aletleri ev çöpüyle yok etmeyiniz!**
Ambalaj, Alet ve Teçhizatlar yeniden değerlendirilebilir malzemelerden yapılmıştır ve buna uygun olarak yok edilmelidir
- DK Udtjente maskiner må ikke bortskaffes sammen med normalt husholdningsaffand!**
Emballagen, maskinen og tilbehøret er fremstillet af genbrugelige materialer og skal bortskaffes tilsvarende.
- S Släng inte uttjänta maskiner med hushållssoporna!**
Förpackning, maskin och tillbehör är tillverkade av återvinningsbara materialier och måste omhändertas i enlighet därmed.
- N Ikke kast utgåtte maskinen sammen med husholdningsavfallet!**
Emballasje, maskinen og tilleggsutstyr er tilvirket ved hjelp av gjenbruksmateriale, og skal avfallsortes som gjenbruksmateriale.
- FIN Älä hävittää käytöstä poistettuja laitteita talousjätteen mukana!**
Pakkaus, laite ja lisätarvikkeet on valmistettu kierrätyskelpoisista materiaaleista, ja ne on hävitettävä asianmukaisella tavalla.